

Licence mention Informatique - Semestre 3

Réunion de rentrée

Jean-Christophe Routier



10 septembre 2018

la L2 Info

- entrée dans la mention Informatique
- 3 parcours : Info, Math-Info, S3H
- des étudiants d'origines différentes
L1 SESI Lille 1, autres licences, BTS, formation continue, ...

FIL = Formations en Informatique de Lille

<http://fil.univ-lille1.fr>

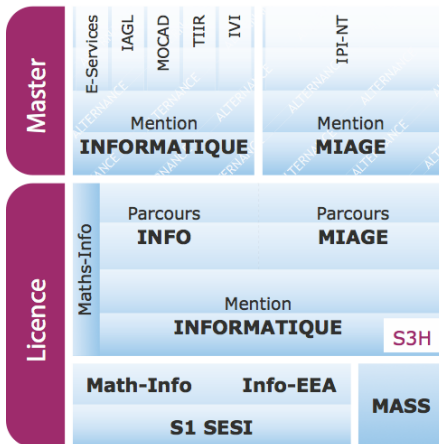

insertion

les Masters du FIL

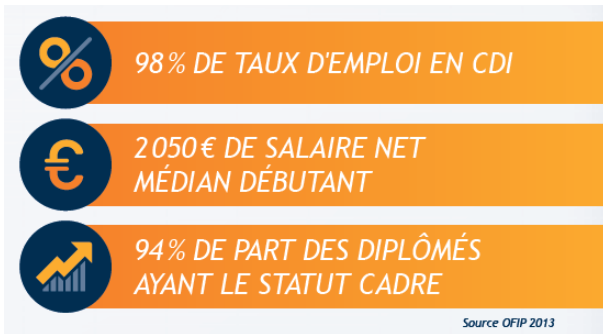

la licence : une formation équilibrée

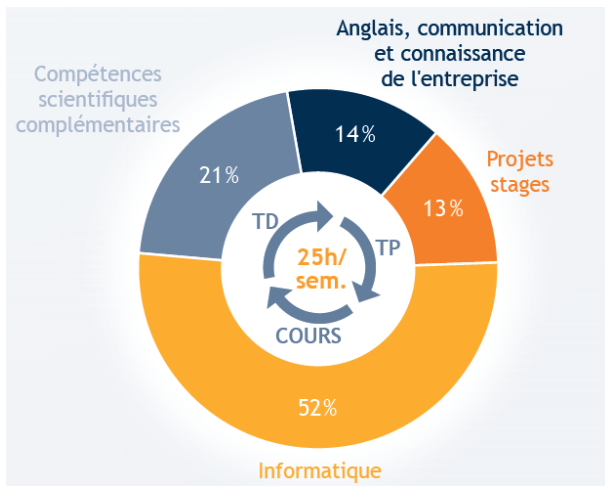

UE du S3

■ UE d'informatique

- **Algorithmes et Programmation 2** (AP2) Éric Wegrzynowski
(commun avec S3 Maths et S3 MASS)
- **Architecture élémentaire des ordinateurs** (Archi) Samy Meftali
(commun avec S3H et S3 PEIP)
- **Codage de l'information** (Codage) Mikaël Salson (commun avec S3H)

■ UE de maths

- **Algèbre linéaire** William Alexandre
- **Mathématiques discrètes** Léopold Weinberg (commun avec S3H)

■ UE transversale (commun avec S3H)

- **Anglais** Ludovic Dehays
- **Option**
 - **Anglais scientifique** Étienne Brès
 - **Sport**

Math-Info : pas d'UE spécifique au S3

UE du S4

■ UE d'info

- **Algorithmique et Structures de Données**
- **Pratique du C**
- **Programmation Orientée Objet**
- **Technologies du Web 2** (sauf parcours Math-Info)
pré-requis TW1 (à rattraper si non suivie en L1)

■ UE de maths

- **Probabilités et Statistiques**
- **Géométrie élémentaire d'un point de vue supérieur** (uniquement parcours Math-Info)

■ UE transversale

- **Anglais**
- **Techniques d'Expression et de Communication**

portail

Le portail

```
http://portail.fil.univ-lille1.fr/ls3
```

```
http://portail.fil.univ-lille1.fr/ls3h
```

évaluation

- voir pour chaque UE sur le portail
NB : seconde session, pas de rattrapage des notes de TP
- une UE est validée si note ≥ 10
- absence à une épreuve \Rightarrow **défaillant**
- compensation
 - entre les UE du semestre
 - entre le S3 et le S4
 - **pas de compensation** si *défaillant*
- toute UE acquise l'est définitivement
- les notes des UE non acquises sont remises à 0

tricherie \Rightarrow exclusion

adoptez la bonne méthode

- soyez assidu en cours
- soyez ponctuel aux enseignements et aux examens
- travaillez en amont des séances et régulièrement
- respectez les échéances et consignes de rendu
- prenez connaissances des informations disponibles, consultez
 - vos mails
 - le portail pédagogique et l'espace Moodle
 - les panneaux d'affichage
- respectez les procédures
envoi de mails, formulaires administratifs, ...
- signalez à l'avance toute situation particulière

contacts

secrétariat pédagogique

Fanny Charrière

bureau 13, rdc M3

`licence-informatique@univ-lille.fr`

ouverture au public : lundi journée, mardi, jeudi et vendredi matins
pour toute demande

- utiliser son adresse `prenom.nom.etu@univ-lille.fr`
- indiquer ses nom, prénom, NIP et semestre d'inscription

directeur des études

Jean-Christophe Routier

bureau 221, M3 extension

`jean-christophe.routier@univ-lille.fr`

inscription pédagogique

- **formulaire à rendre en fin de réunion**
- option : anglais scientifique / sport
choix contraignant
 - SPORT : inscription en ligne sur <https://sport.univ-lille.fr>
les 13 et 14 septembre
début des cours le 17 septembre
- Moodle,
 - moodle.univ-lille1.fr
 - cours « **Licence 2 informatique, parcours INFO** » (id 5079)
 - clé d'inscription **L2INFO2018**
- remplir les formulaires :
 - **Inscription Pédagogique Semestre 3 avant le 14 septembre**

enjambement

- **pas automatique**
- se faire connaître : **entretien individuel**
- L1-L2 \Rightarrow prendre rendez-vous auprès de Jean-Christophe Routier
priorité aux semestres et UE de L1
- L2-L3 \Rightarrow prendre rendez-vous auprès de Jean-Stéphane Varré
priorité aux semestres et UE de L2

calendrier

enseignements

- du 10 septembre au 15 décembre
- interruptions :
 - du 29 octobre au 4 novembre, congés d'automne
 - du 23 décembre 2018 au 6 janvier 2019, congés de fin d'année

examens

- première session : semaine du 17 au 22 décembre 2018 et du 7 au 15 janvier 2019
- seconde session : du 11 au 17 juin 2019

cette semaine

- stage Unix
- Cours en Codage, Algèbre Linéaire, Archi, AP2 et Math Discrètes (horaire spécifique)
pas de cours Anglais ni option cette semaine
- TD de Codage, AP2 et Archi
pas de TD de Maths Discrètes ni Algèbre Linéaire cette semaine
- test d'anglais **obligatoire**
mercredi 12 septembre à 13h30
création des groupes de niveau

à partir du 17 septembre

Emploi du temps régulier
→ portail zone *Calendrier*

agenda en ligne
→ portail zone *Agenda en ligne*

The screenshot shows a web interface for the 'Emplois du temps du S3 informatique' (Informatics S3 Timetable). At the top, there are navigation links for 'Licence 1', 'Licence Info', 'Master Informatique', 'Master Miage', 'Alternance', 'Médiation', and 'Intranet'. Below these are specific course codes like 'L253', 'L253H', 'L254', 'L355 Info', 'L355 Miage', 'L356 Info', and 'L356 Miage'. There are also links for 'ALGLIN', 'ANGLAIS', 'AP2', 'ARCHI', 'CODAGE', and 'MATHDISC'. The main content area is titled 'Emplois du temps du S3 informatique' and includes a note: 'Pour vous aider à suivre les modifications de salles et de créneaux dans vos emplois du temps, un calendrier est mis à votre disposition. Attention, les Indications de votre enseignement priment toujours sur ce qui est inscrit ici.' Below the note, there are tabs for 'Groupe 1' through 'Groupe 5', with 'Groupe 5' selected. The main title is 'Emploi du temps du S3 Groupe 5' and the date is 'Aujourd'hui 10 - 16 sept. 2018'. The timetable is a grid with days of the week (lun 10, mar 11, mer 12, jeu 13, ven 14, sam 15, dim 16) on the horizontal axis and time slots (08:00, 09:00, 10:00, 11:00, 12:00, 13:00, 14:00, 15:00, 16:00, 17:00, 18:00) on the vertical axis. Colored blocks represent scheduled classes, such as 'Reunion de l'enseignant M1 Galois' at 08:00 on Monday, 'Cours Codage - M1 Chabriel' at 09:00 on Monday, and 'Cours Stage Uniq - M1 Galois' at 10:00 on Monday. A 'JVE' block is present from 13:00 to 18:00 on Thursday.

les salles de TP

les TP se déroulent

- dans les salles SUP 115 à 118 ;
- dans les salles du M5 A11 à A16.

Important

pour l'ouverture de votre compte FIL pour les salles de TP, il faut

- 1 être inscrit administrativement,
- 2 avoir validé son identité numérique Université de Lille.

réception de mail avec identifiants pour salles de TP

accès libre : salle SUP-120 (à privilégier) + salles M5 A10-A10bis

se tenir au courant

prendre régulièrement les dernières informations concernant le S3

- panneau d'affichage secrétariat M3 ou au M5
- portail du S3/S3H
<http://www.fil.univ-lille1.fr/portail/ls3/>
<http://www.fil.univ-lille1.fr/portail/ls3h/>
- courrier électronique
- Moodle, cours « Licence 2 informatique, parcours INFO »

engagement citoyen et associatif

- possibilité de faire reconnaître un engagement actions au sein de l'Université, service civique, vie associative citoyenne et solidaire, sapeur-pompier,...
- aménagement du cursus et/ou reconnaissance d'ECTS
- évaluation par rapport + soutenance + mise en place d'un PEC
- dossier (voir portail) à déposer avant le **25 septembre** commission statue sur recevabilité du dossier

réfèrent pour l'informatique :

- Philippe Marquet – philippe.marquet@univ-lille1.fr

c'est terminé !

- **fiche pédagogique à rendre maintenant**
- groupes en début d'après-midi portail !

bonne rentrée à tous !